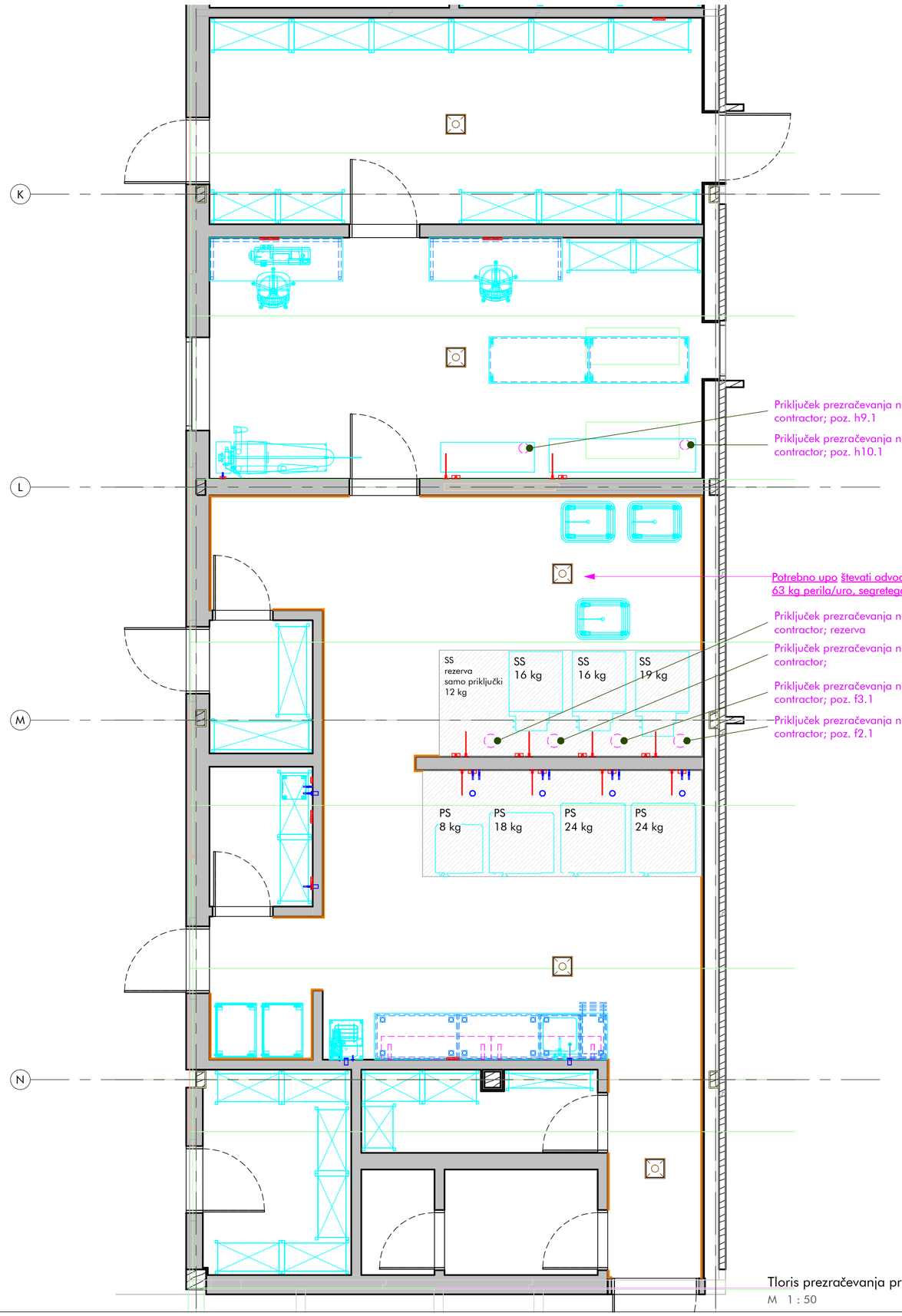

Priključek prezračevanja nad likalnim strojem fi75 mm; iz stropa h=337 cm; kapaciteta: 200.0 m³/h; delivered by kitchen contractor; poz. h9.1

Priključek prezračevanja nad likalnim strojem fi75 mm; iz stropa h=337 cm; kapaciteta: 200.0 m³/h; delivered by kitchen contractor; poz. h10.1

Potrebno upo števati odvod toplega zraka zaradi ogretega posu šenega perila; 63 kg perila/uro, segretega na 110 °C

Priključek prezračevanja nad sušilnim strojem fi 200 mm; iz stropa h=337 cm; kapaciteta: 520.0 m³/h; delivered by kitchen contractor; rezerva

Priključek prezračevanja nad sušilnim strojem fi 200 mm; iz stropa h=337 cm; kapaciteta: 550.0 m³/h; delivered by kitchen contractor;

Priključek prezračevanja nad sušilnim strojem fi 200 mm; iz stropa h=337 cm; kapaciteta: 550.0 m³/h; delivered by kitchen contractor; poz. f3.1

Priključek prezračevanja nad sušilnim strojem fi 200 mm; iz stropa h=337 cm; kapaciteta: 600.0 m³/h; delivered by kitchen contractor; poz. f2.1

Tloris prezračevanja pralnice

M 1 : 50

Mere na objektu in izvedbo priključkov je dolžan preveriti posamezen izvajalec na objektu pred začetkom del. V primeru sprememb tehnološke opreme in gradbeno obrtniških del vezanih na tehnološko opremo kuhinje, ki so posledica sprememb in zahtev s strani investitorja ali izvajalca je potrebno takoj pridobiti soglasje projektanta in investitorja.

Nepooblaščeno razmnoževanje ali uporaba posameznih delov brez soglasja projektivnega podjetja ni dovoljeno in se obravnava v skladu z Zakonom o avtorskih pravicah!

PROJEKTANT:	INVESTITOR:	NAČRT/LIST/MERILO:
Samoatelje d.o.o. Leskoškova cesta 6, Ljubljana, 1000 Ljubljana	Mestna občina Ljubljana Mestni trg 1 1000 Ljubljana	Načrt oznaka 5 LIST 204 1 : 50
VODJA PROJEKTA: Samo Groleger, univ.dipl.inž.arh., ZAPS 0410A	NAZIV GRADNJE: Vrtec Galjevica	DATUM/VARIANTA: print: 19.5.2025 base: 26.02.2025
PROJEKTANT TEHNOLOGIJE: PROprima d.o.o., Cesta Andreja Bitenca 68, 1000 Ljubljana, Slovenija	ŠTEVILKA PROJEKTA/NAČRTA/FAZA: S-SA_1023 5-T/393-2024-PZI PZI-projekt za izvedbo	
POOBLAŠČENI INŽENIR TEHNOLOGIJE: Primož Černigoj u.d.i.s. T-0697	VSEBINA RISBE: Tloris prezračevanja pralnice	

PROprima d.o.o.
Cesta Andreja Bitenca 68
1000 Ljubljana
Slovenija

tel: +386 0 599 26 401
fax: +386 0 599 25 864
www.proprima.si
info@proprima.si

PRO prima d.o.o.
member of FCSI